

Revista de la Sociedad Argentina de Endocrinología Ginecológica y Reproductiva

AFILIADA A LA INTERNATIONAL SOCIETY OF GYNECOLOGICAL ENDOCRINOLOGY

VOLUMEN XVIII - NÚMERO 2 - AGOSTO DE 2011 - www.saegre.org.ar - saegre@saegre.org.ar



SAEGRE

COMISIÓN DIRECTIVA 2011-2013

Presidenta

Dra. Susana Kopelman

Vicepresidenta

Dr. Carlos Nagle

Secretaria

Dra. Nora Moses

Prosecretaria

Dra. Laura Mitelberg

Tesorero

Dr. Gabriel Faraj

Protesorera

Dra. María Alejandra Belardo

Vocales Titulares

Dr. Domingo Mugnolo

Dra. Doris Rodríguez Vidal

Dra. Susana Pilnik

Dra. Cecilia Fenili

Vocales Suplentes

Dra. Sandra Demayo

Dra. Viviana Mesch

Dra. Liliana Giuliodori

Dra. Jimena Soutelo

COMITÉ CIENTÍFICO

Presidente

Dr. Manuel Nölting

Secretaria

Dra. Sandra Demayo

Integrantes

Dr. Sebastián Gogorza

Dra. Inés de la Parra

Dra. Marta Cortelezzi

Dr. Héctor Miechi

Dr. Carlos Nagle

Dr. Oscar Bruno

Dr. Antonio Martínez

Dra. María Alejandra Belardo

Dra. Gabriela Berg

COMITÉ EDITORIAL

Directora de Publicaciones

Dra. Alicia Jawerbaum

Subdirectora

Dra. Gabriela Berg

Colaboradores

Dra. Rosa Inés Barañao

Dr. Gabriel Faraj

Dra. Laura Kopcow

Dra. Silvia Oizerovich

Dra. Claudia Peyrallo

Dra. Roxana Reynoso

Dr. Germán Van Thillo

Tapa

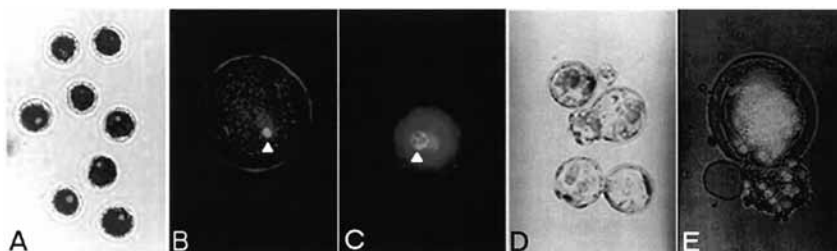

Producción de cerdos clonados por transferencia nuclear

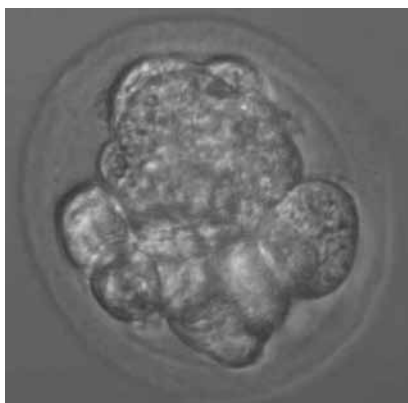

Células madre embrionarias humanas

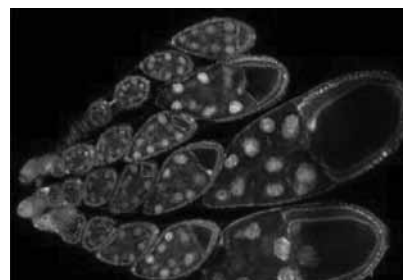

Ovario de *Drosophila*

SUBCOMISIONES 2011-2013

Comisión Revisora de Cuentas

Titulares

Dra. Martina Carro
Dra. Liliana Galluzzo
Dra. Claudia Vélez

Suplentes

Dr. Fabián Gómez Giglio
Dra. Adriana Monastero
Dra. María Belén Pérez Lana

Consejo Académico

Presidente

Dr. Manuel Nöling

Integrantes

Dr. Sebastián Gogorza
Dr. Antonio Tempone
Dr. Héctor Miechi
Dr. Carlos Allami
Dr. Claudio Chillik
Dra. Inés de la Parra
Dra. Marta Cortelezzi

Informática

Coordinadora

Dra. Adriana Monastero

Colaboradores

Dra. Sandra Demayo
Dra. Liliana Galluzzo
Dra. Claudia Vélez

Relaciones Institucionales y Prensa

Coordinadores

Dr. Damián Branca
Dra. Dora Daldevich

Colaboradores

Dr. José Curto
Dra. Irene Dall'Agnoletta
Dr. Gabriel Faraj
Dra. Lidia D'amato
Dra. Viviana Mesch

Docencia e Investigación

Coordinadores

Dra. Inés de la Parra
Dr. Carlos Nagle

Investigación

Dra. Marta Cortelezzi
Dr. Claudio Chillik

Programa Nacional de Formación Superior y Educación Continua

Director

Dr. Carlos Allami

Integrantes

Dra. Nora Moses
Dra. Marta Cortelezzi
Dr. Héctor Miechi
Dr. Gabriel Fiszbajn
Dra. Roxana Reynoso

Dra. Mabel Martino
Dr. Antonio Martínez
Dra. María Teresa Nofal
Dr. Gabriel Faraj
Dr. Sebastián Gogorza
Dra. Silvia Oizerovich
Dra. Claudia Firpo
Dra. Graciela Galiana
Dra. Marisa Geller
Dra. Susana Kopelman

Directores de Cursos y Jornadas

Coordinadores

Dr. Domingo Mugnolo
Dra. María Alejandra Belardo
Dra. Jimena Soutelo
Dr. Fabián Gómez Giglio
Dra. Claudia Firpo
Dr. Benjamín Montenegro
Dra. Cecilia Fenili
Dra. Laura Mitelberg
Dra. Fabiana Sayegh
Dr. Ricardo Cuevas
Dra. Paula Martínez
Dra. Claudia Peyrallo
Dra. Ana Herrera
Dr. Juan Aguilera
Dr. Natalio Kuperman

Directores de Cursos

CAPACITACIÓN SUPERIOR BUENOS AIRES

Dr. Manuel Nöling
Dr. Héctor Miechi
Dra. Sandra Demayo

CAPACITACIÓN SUPERIOR LA PLATA

Dra. Inés de la Parra
Dr. Gabriel Fiszbajn
Dr. Miguel Correa

CAPACITACIÓN SUPERIOR BAHÍA BLANCA

Dra. Graciela Galiana
Dra. Marisa Geller

CAPACITACIÓN SUPERIOR MAR DEL PLATA

Dra. Inés de la Parra
Dr. Gabriel Fiszbajn
Dr. Miguel Correa

CAPACITACIÓN SUPERIOR ROSARIO

Dr. Héctor Miechi
Dra. Mabel Martino

CAPACITACIÓN SUPERIOR NOA

Dra. Susana Pilnik
Dr. Gustavo Zurueta

CAPACITACIÓN SUPERIOR BIOQUÍMICOS

Dra. Laura Boero
Dra. Marta Cortelezzi

Comité de Certificación y Recertificación

Dr. Manuel Nöling
Dr. Héctor Miechi

Dr. Claudio Chillik
Dra. Graciela Lewitan

Investigación

Coordinadores

Dra. Marta Cortelezzi
Dr. Claudio Chillik

Comité de Ética Independiente

Integrantes

Dr. Héctor Miechi
Dr. Enrique Gadow
Dr. Eduardo Gago

Delegada ante la International Society of Gynecological Endocrinology

Dra. Marta Cortelezzi

Seguimiento y Contacto con el Socio

Coordinadora

Dra. Susana Pilnik

Coordinación de Filiales

Dr. Antonio Martínez
Dr. Domingo Mugnolo

Filial SUR

Directora: Dra. Paula Martínez

Filial NOA

Director: Dr. Juan José Aguilera

Filial Litoral

Directora: Dra. Mabel Martino

Filial Cuyo

Directora: Dra. Fabiana Sayegh

Filial Córdoba – Centro

Director: Dr. Natalio Kuperman

Normatización de Conductas Médicas y Bioquímicas

Directoras

Dra. Marta Cortelezzi
Dra. María Alejandra Belardo
Bioquímicas

Dra. Verónica Amaral

Dra. Laura Boero

Dra. Cecilia Fenili

Dra. Elsa Figueira

Dra. María Rosa Mongitore

Dr. Guillermo Rossi

Dra. Mónica Saavedra

Dra. Isabel Teres

Dra. Viviana Mesch

Dra. Graciela Galiana

Médicos

Dra. Silvia Ciamartori

Dr. Gabriel Faraj

Dra. Gladys Fernández

Dra. Graciela Lewitan

Dra. Laura Mitelberg

Dra. Claudia Peyrallo

Dra. Susana Pilnik

Dra. Doris Rodríguez Vidal

Dra. Silvia Oizerovich

Dr. Domingo Mugnolo

SECRETARÍA: Viamonte 2660 6° "D"
Ciudad Autónoma de Buenos Aires
(1056) - Telefax: 4961-0290
saegre@arnetbiz.com.ar-web: www.saegre.org.ar



Diseño, Composición e Impresión: Gráfica Latina S.A.
Av. de los Constituyentes 3423 - Ciudad Autónoma de Buenos Aires
Tel: 4522-7888
info@graficalatina.com.ar / www.graficalatina.com.ar

2003 Sociedad Argentina de Endocrinología Ginecológica y Reproductiva

ISSN 1515-8845. Propietario: Sociedad Argentina de Endocrinología Ginecológica y Reproductiva

Dirección Nacional del Derecho del Autor: N° 687222. SAEGRE no se responsabiliza por las opiniones vertidas por los autores

Esta publicación ha sido seleccionada y será indizada para la base de datos LILACS - Literatura Latinoamericana en Ciencias de la Salud de publicaciones científicas y la base de datos BINACIS - Bibliografía Nacional en Ciencias de la Salud de Argentina. Estas bases de datos están accesibles desde el sitio de la Biblioteca Virtual en Salud de Argentina en <http://www.bvs.org.ar> y a nivel regional en el sitio <http://www.bireme.br>