

Revista de la Sociedad Argentina de Endocrinología Ginecológica y Reproductiva

AFILIADA A LA INTERNATIONAL SOCIETY OF GYNECOLOGICAL ENDOCRINOLOGY (ISGE)
y a LA ASOCIACIÓN LATINOAMERICANA DE ENDOCRINOLOGÍA GINECOLÓGICA (ALEG)

VOLUMEN XXII - NÚMERO 1 - ABRIL DE 2015 - www.saegre.org.ar - saegre@saegre.org.ar



SAEGRE

COMISIÓN DIRECTIVA 2015-2016

Presidente

Dr. Gabriel Fiszbajn

Vicepresidente

Dra. Susana Pilnik

Secretario

Dra. Sandra Demayo

Prosecretaria

Dra. Adriana Monastero

Tesorera

Dra. Claudia Peyrallo

Vocales Titulares

Dra. Martina Carro

Dra. Laura Mittelberg

Dr. Domingo Mugnolo

Vocales Suplentes

Dra. Marisa Geller

Dra. Alicia Jawerbaum

Dra. María Belén Pérez Lana

COMITÉ CIENTÍFICO

Presidenta

Dra. Nora Moses

Integrantes

Dra. Inés de la Parra

Dra. Marta Cortelezzi

Dr. Héctor Miechi

Dr. Sebastián Gogorza

Dr. Manuel Nólting

Dra. Susana Kopelman

Dr. Carlos Nagle

Dra. María Teresa Nofal

Dra. Sandra Demayo

Dra. Susana Pilnik

Dra. Cecilia Fenili

Dra. Claudia Peyrallo

COMITÉ EDITORIAL

Directora de Publicaciones

Dra. Alicia Jawerbaum

Subdirectora

Dra. Claudia Peyrallo

Colaboradores

Dra. Laura Boero

Dra. Martina Carro

Dra. Adriana Monastero

Dra. Rosa Inés Barañao

Dr. Gabriel Faraj

Dra. Roxana Reynoso

Dra. Jimena Soutelo

Tapa

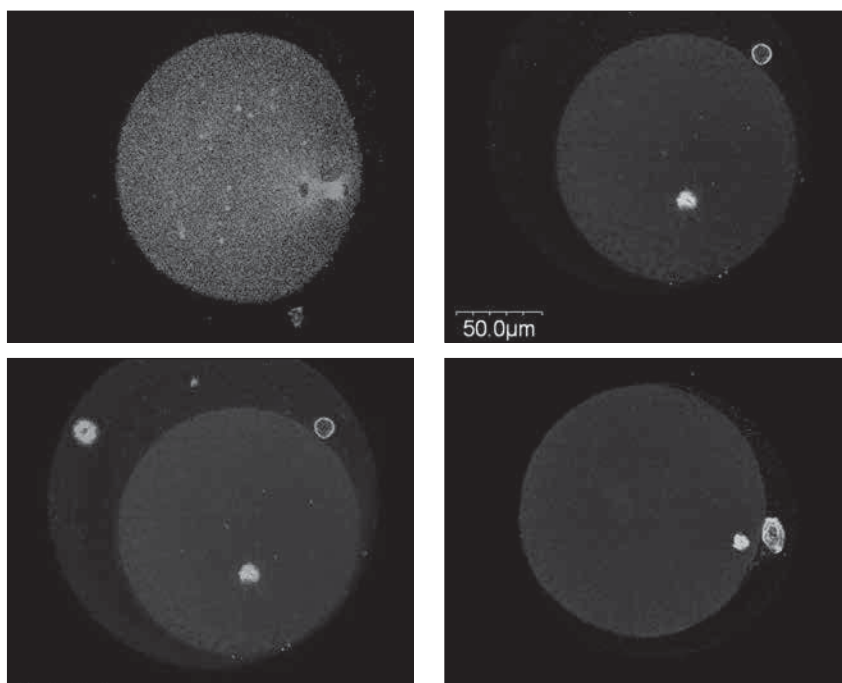

Figuras. Inmunocitoquímica en oocitos humanos para la detección de ADN (azul), proteínas del citoesqueleto (verde) y de la maduración citoplasmática (rojo).

SUBCOMISIONES 2015

Comisión Revisora de Cuentas

Titulares

Dra. Lara Miechi
Dra. Irene Dell'Agnoletta
Dra. Constanza Franco
Suplentes
Dra. Marina Gelin
Dra. Valeria Servetti
Dra. Karina Tozzi

Consejo Académico

Presidente

Dr. Manuel Nöling
Integrantes
Dr. Sebastián Gogorza
Dr. Antonio Tempone
Dr. Héctor Miechi
Dr. Carlos Allami
Dr. Claudio Chillik †
Dra. Inés de la Parra
Dra. Marta Cortelezzi

Informática

Coordinadora
Dra. Sandra Demayo
Colaboradoras
Dra. Laura Mitelberg
Dra. Viviana Mesch
Dra. Susana Pilnik
Dra. Claudia Peyrallo
Dra. Florencia Salort
Dra. Valeria Servetti
Dra. Marina Gelin
Dra. Karina Tozzi

Relaciones Institucionales y Prensa

Coordinadores

Dr. Damián Branca
Dra. Dora Daldevich
Colaboradores
Dr. José Curto
Dra. Irene Dall'Agnoletta
Dr. Gabriel Faraj
Dra. Lidia D'amato
Dra. Viviana Mesch
Dra. Silvina Witis

Docencia e Investigación

Coordinadores

Dra. Inés de la Parra
Dr. Carlos Nagle
Investigación
Dra. Marta Cortelezzi
Dr. Claudio Chillik †

Programa Nacional de Formación Superior y Educación Continua

Director

Dr. Carlos Allami

Integrantes

Dra. Nora Moses
Dra. Marta Cortelezzi
Dr. Héctor Miechi

Dr. Gabriel Fiszbajn
Dra. Roxana Reynoso
Dra. Mabel Martino
Dr. Antonio Martínez
Dra. María Teresa Nofal
Dr. Gabriel Faraj
Dr. Sebastián Gogorza
Dra. Silvia Oizerovich
Dra. Claudia Firpo
Dra. Graciela Galiana
Dra. Marisa Geller
Dra. Susana Kopelman

Coordinadores de Cursos y Jornadas

Dr. Domingo Mugnolo
Dra. María Alejandra Belardo
Dra. Jimena Soutelo
Dr. Fabián Gómez Giglio
Dra. Claudia Firpo
Dr. Benjamín Montenegro
Dra. Cecilia Fenili
Dra. Laura Mitelberg
Dra. Fabiana Sayegh
Dr. Ricardo Cuevas
Dra. Paula Martínez
Dra. Claudia Peyrallo
Dra. Ana Herrera
Dr. Juan Aguilera
Dr. Natalio Kuperman

Directores de Cursos

CURSO SUPERIOR PARAGUAY
Por SAEGRE
Dra. Nora Moses
Dra. Laura Mitelberg

Por SPGO-CEGIP

Dra. Blanca Fretes de Brom
Dra. Fanny Corrales

CURSO DE ESPECIALIZACIÓN BUENOS AIRES

Dra. Nora Moses
Dra. Doris Rodríguez Vidal
Dra. Cecilia Fenili

CURSO DE ESPECIALIZACIÓN CÓRDOBA

Dr. Natalio Kuperman
Dra. Mónica Nañez de Lucino
Dra. Claudia Peyrallo
Dra. Adriana Monastero

CURSO DE ESPECIALIZACIÓN NOA

Dr. Damián Branca
Dr. Gabriel Faraj
Dra. Fabiana Reina
Dra. Susana Pilnik

CURSO DE ESPECIALIZACIÓN PATAGONIA - BARILOCHE

Dr. Fabián Gómez Giglio
Dra. Teresa Nofal
Dra. Susana Kopelman

Comité de Certificación y Recertificación

Dr. Manuel Nöling
Dr. Héctor Miechi
Dr. Claudio Chillik †

Dra. Graciela Lewitan
Dra. Roxana Reynoso
Dr. Gabriel Faraj

Investigación

Coordinadores
Dra. Marta Cortelezzi
Dr. Claudio Chillik †

Comité de Ética Independiente

Integrantes

Dr. Héctor Miechi
Dr. Enrique Gadow
Dr. Eduardo Gago

Delegado ante la International Society of Gynecological Endocrinology

Dr. Héctor Miechi

Seguimiento y Contacto con el Socio

Coordinadora
Dra. Susana Pilnik

Coordinación de Filiales

Dr. Damián Branca

Filial SUR

Directora: Dra. Alejandra Ederra.

Filial NOA

Director: Dr. Néstor Zurrueta

Filial Litoral

Directores: Dra. Irma Re

Dr. Sergio Ghersevich

Filial Cuyo

Directora: Dra. Fabiana Sayegh

Filial Córdoba - Centro

Director: Dr. Natalio Kuperman

Normatización de Conductas Médicas y Bioquímicas

Directoras

Dra. Marta Cortelezzi
Dra. María Alejandra Belardo

Bioquímicos

Dra. Verónica Amaral
Dra. Laura Boero
Dra. Cecilia Fenili
Dra. Elsa Filgueira
Dra. María Rosa Mongitore

Dr. Guillermo Rossi

Dra. Mónica Saavedra

Dra. Isabel Teres

Dra. Viviana Mesch

Dra. Graciela Galiana

Médicos

Dra. Silvia Ciamartori

Dr. Gabriel Faraj

Dra. Gladys Fernández

Dra. Graciela Lewitan

Dra. Laura Mitelberg

Dra. Claudia Peyrallo

Dra. Susana Pilnik

Dra. Doris Rodríguez Vidal

Dra. Silvia Oizerovich

Dr. Domingo Mugnolo

SECRETARÍA: Viamonte 2660 6° "D"
Ciudad Autónoma de Buenos Aires
(1056) - Telefax: 4961-0290
saegre@arnetbiz.com.ar-web: www.saegre.org.ar



Diseño, Composición e Impresión: Gráfica Latina S.A.
Av. de los Constituyentes 3423 - Ciudad Autónoma de Buenos Aires
Tel: 4522-7888
info@graficalatina.com.ar / www.graficalatina.com.ar

2003 Sociedad Argentina de Endocrinología Ginecológica y Reproductiva

ISSN 5053701. Propietario: Sociedad Argentina de Endocrinología Ginecológica y Reproductiva

Dirección Nacional del Derecho del Autor: N° 5182603. SAEGRE no se responsabiliza por las opiniones vertidas por los autores

Esta publicación ha sido seleccionada y será indizada para la base de datos LILACS - Literatura Latinoamericana en Ciencias de la Salud de publicaciones científicas y la base de datos BINACIS - Bibliografía Nacional en Ciencias de la Salud de Argentina. Estas bases de datos están accesibles desde el sitio de la Biblioteca Virtual en Salud de Argentina en <http://www.bvs.org.ar> y a nivel regional en el sitio <http://www.bireme.br>